JEM Jurado de Enjuiciamiento de Magistrados
Garantes de una justicia eficiente

Misión: Juzgar el desempeño de los Magistrados Judiciales, Agentes Fiscales y Defensores Públicos, por la supuesta comisión de delitos o mal desempeño en el ejercicio de sus funciones, con imparcialidad, transparencia y justicia.

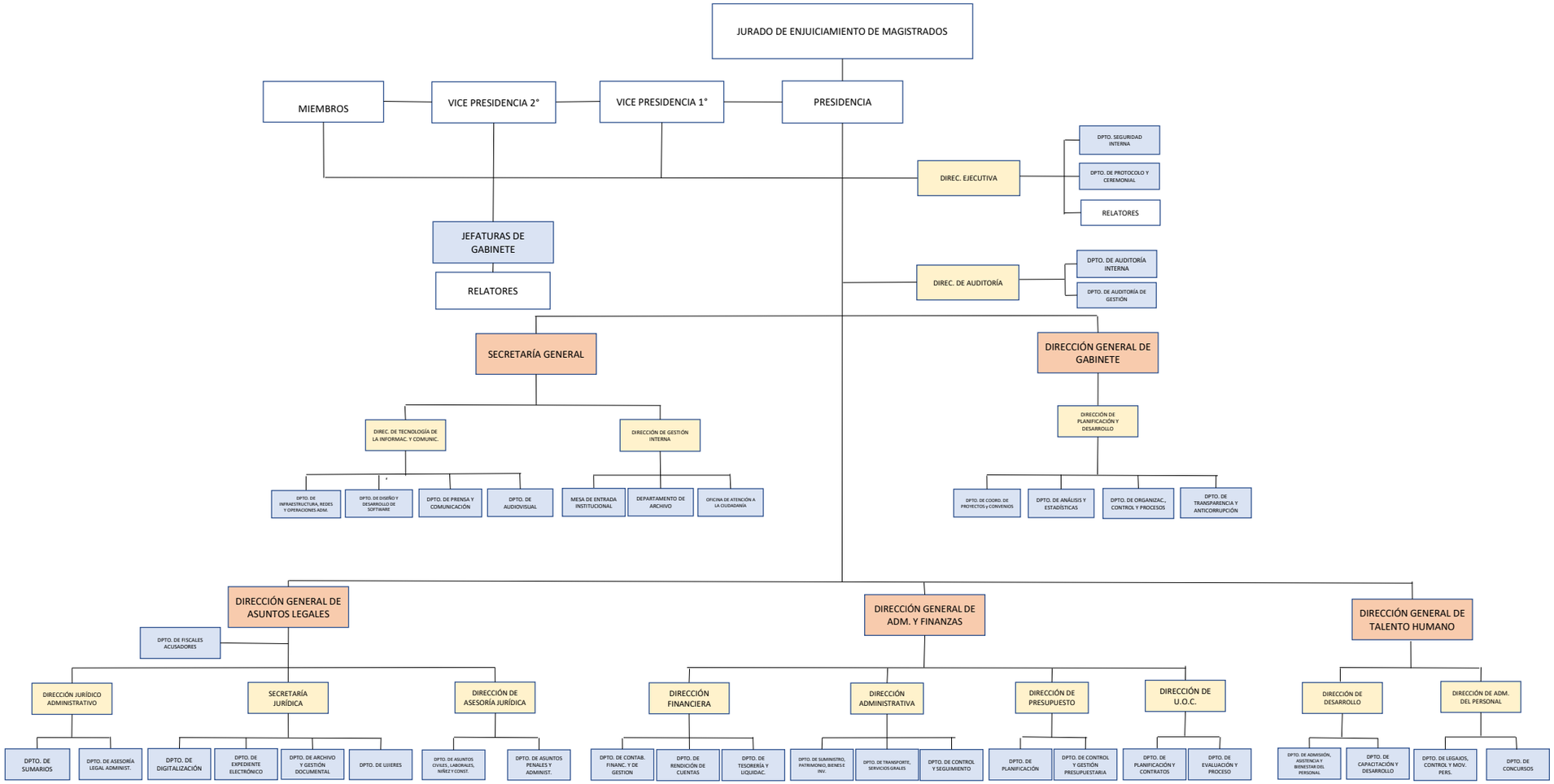

Visión: Ser una institución transparente y confiable que actúa para la protección de los intereses públicos, contra el ejercicio abusivo del poder oficial, descuido del deber o conducta incompatible con la dignidad del cargo.